

×

# DIRECCIÓN Y GESTIÓN DEL TURIS- MO



# UNIBE

ESCUELA DE  
DIRECCIÓN Y GESTIÓN  
DEL TURISMO

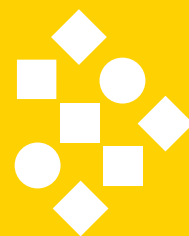

**DURACIÓN DE LA CARRERA:  
3 AÑOS Y 4 MESES**

# DESCRIPCIÓN GENERAL Y PERFIL DEL EGRESADO

---

El egresado de Unibe es un líder sensible a los temas ambientales, la cultura, las artes y las humanidades. Desarrolla pensamiento crítico, creatividad, innovación y emprendimiento, destacándose por sus condiciones para trabajar en equipo, investigar y comunicarse eficazmente, en un marco ético y ciudadano que contribuya al desarrollo sustentable de la sociedad local y global.

El Licenciado en Dirección y Gestión del Turismo de la Universidad Iberoamericana es capaz de dirigir los procesos administrativos y operativos de los distintos agentes que intervienen en el desarrollo de la actividad turística, así como también, distinguir las características, recursos y condiciones que pueden hacer de un destino un potencial desarrollo turístico para su aprovechamiento sostenido.

En síntesis, se espera que el egresado de la carrera de Dirección y Gestión del Turismo de la Universidad Iberoamericana desarrolle las competencias necesarias para continuar expandiendo el crecimiento y la profunda diversificación de uno de los sectores económicos de más rápido crecimiento del mundo, con altos valores de ética y responsabilidad.

## CONCENTRACIONES

---

Los estudiantes de Dirección y Gestión del Turismo que cumplan con los requisitos, son elegibles para cursar las siguientes concentraciones:

- Dirección y Gestión Internacional
- Gastronomía y Gestión de Restaurantes
- Organización de Eventos y Turismo de Reuniones

## DOBLE TITULACIÓN

---





# CAMPO LABORAL

## El egresado/a de la Escuela de Dirección y Gestión del Turismo de Unibe...

Posee las condiciones requeridas para continuar expandiendo el crecimiento y la profunda diversificación de uno de los sectores económicos de más rápido crecimiento del mundo, con altos valores de ética y responsabilidad y garantizando la sostenibilidad de los recursos en los diferentes destinos. Podrá llevar a cabo una variedad de funciones, entre ellas:

- 01** Generar procesos de gestión administrativa de las empresas turísticas y dirigirlos eficientemente, con una visión emprendedora y un enfoque de servicio.
- 02** Dirigir los procesos operativos de las empresas de las diversas áreas del turismo bajo estándares de calidad, ética y responsabilidad social.
- 03** Gestionar de forma sostenible los diferentes elementos y recursos que intervienen en el diseño y desarrollo de un destino turístico, respetando la diversidad existente y mostrando actitud crítica y propositiva hacia el sector turismo

La carrera de Dirección y Gestión del Turismo forma al estudiante para ejercer mandos directivos en los siguientes ámbitos:

Hotelero ♦ Turístico ♦ Planificación de Eventos, Congresos y Convenciones ♦ DMC (Destination Management Company) ♦ Gastronómico (Restaurantes) ♦ Agencias de Viaje y TTOO (Tour Operadores)

# ATRIBUTOS DIFEREN- CIADORES

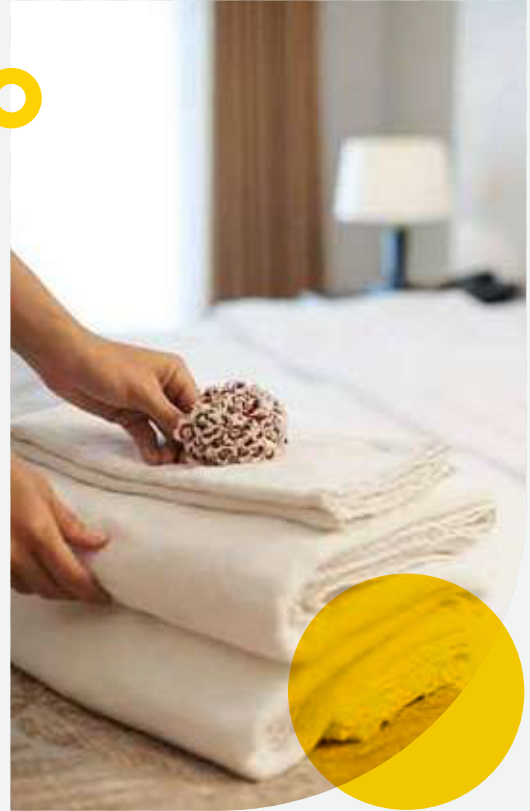

## 01 Alianzas

Somos aliados al Instituto Culinario Dominicano para la formación culinaria de nuestros estudiantes.



## 02 Prácticas y Pasantías

Nuestro plan de prácticas durante el 3er., 4to. y 5to. semestre garantiza una inserción temprano en el sector para el estudiante, generando importantes redes de contacto para su vida profesional.

La pasantía final, la cual puede ser a nivel local o internacional, va enfocada únicamente al área gerencial de la concentración elegida.



# CONOCE A NUESTROS ESTUDIANTES EMPRENDEDORES



**Hola soy Sttefani Carvajal,**

y **SC Inventos**, Creaciones Culinarias a Domicilio es mi emprendimiento.

SC Inventos es un proyecto con el objetivo de que todos puedan probar mis inventos culinarios hechos durante esta cuarentena de la manera más fácil y rica.

**¿Qué me motivó?** A mí siempre me ha gustado la cocina, y vi esta situación como una oportunidad perfecta para inventar esas cositas que tenía en mente desde hace mucho tiempo. Esta fue una de las que más llamó la atención a mi familia y amigos por lo que aproveché la oportunidad de aplicar todos esos conocimientos que he ido generando en mi carrera de Dirección y Gestión del Turismo en UNIBE.





# CONOCE A NUESTROS ESTUDIANTES EMPRENDEDORES

---



**Hola soy Joan Rodríguez,**

y **Tasty Burgers** es mi emprendimiento, nos dedicamos a la elaboración de carne de primera, con ingredientes caseros y 100% naturales para que tus hamburguesas sean realmente una delicia desde casa.

**¿Qué me motivó?** Crear una fuente de ingreso en el transcurso de esta pandemia y después de ella, y la gran aceptación que tiene el producto con el público.

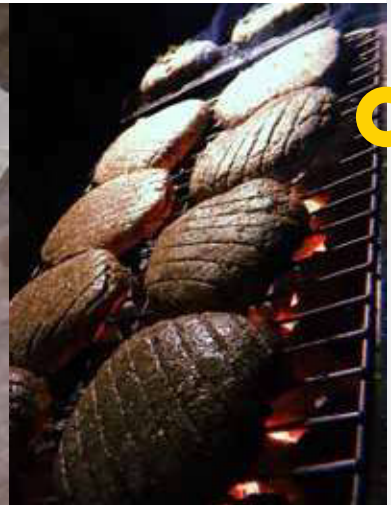

# CONOCE A NUESTROS EGRESADOS

Aquí te compartimos algunos de los tantos egresados que han emprendido y se destacan en su área.



## Virginia Gómez Tavares

Directora de Mercadeo & Ventas en **Embassy Suites by Hilton Santo Domingo**



## Samuel Victoria

Hotelero, chef, productor de eventos y hombre de negocios.

Co-fundador y propietario de **Paradise Con**, del **Blink Fighting Fest**, de **ORGANIK** y de la marca **Decibel Esports**.

# CONOCE A NUESTROS EGRESADOS

---

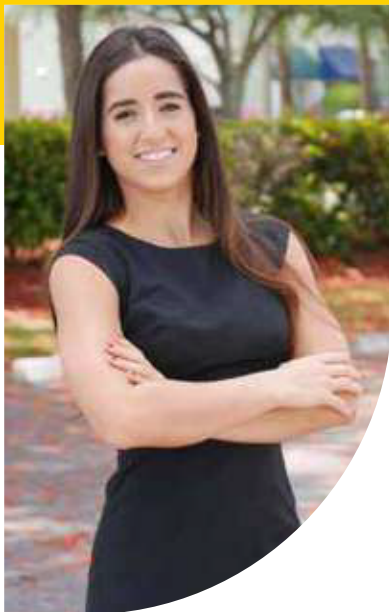

## **Gabriela Pichardo**

Creció en la industria hotelera siguiendo los pasos de su padre, **Andrés Pichardo**, uno de los pioneros del mundo del resort todo incluido en el mundo.

Realizó un **diplomado en Protocolo y Organización de eventos corporativos**. Inició como coordinadora de Marketing como parte del grupo **Palace Resorts** en Miami.

Con el resultado de su trabajo duro, fue promovida dos veces, hasta ocupar el último puesto en esta importante empresa internacional de hospitalidad como **Senior Marketing Manager**. Actualmente, labora en el **departamento de operaciones de Caribe DMC** asegurando el éxito de la planificación de los eventos.



# REQUISITOS DE ADMISIÓN

---

- Formulario de Admisión completo
- Certificado de Bachiller
- Récord de Calificaciones de Bachillerato
- Acta de Nacimiento original legalizada
- Certificado Médico
- Cuatro (4) fotografías 2x2
- Certificado de buena conducta (expedido por las autoridades del país donde haya residido los últimos dos años)
- Fotocopia Cédula de Identidad (si es extranjero fotocopia del pasaporte)

**Para más información:**

<https://www.unibe.edu.do/admisiones/>

## LINKS DE INTERÉS

<https://www.unibe.edu.do/programa/direccion-y-gestion-del-turismo/#cuarto>

<https://www.youtube.com/watch?v=rt2AXmSHxDY&t=1437s>

<https://www.youtube.com/watch?v=rt2AXmSHxDY&t=96s>



---

**Tamara Virginia Vásquez Sosa**

Directora Académica de la escuela de Turismo

**Contacto de admisiones:**

Correo: [admisiones@unibe.edu.do](mailto:admisiones@unibe.edu.do)

Teléfono: 809-689-4111

Exts.: 1031, 1033, 1035 y 1044

WhatsApp:  
809-722-4801